SALUD
SECRETARÍA DE SALUD

CEREBRUM DIVINA LUX RATIO SALUS SCIENTIAE · MEXICO ·

Catálogo de actividades académicas 2017

SALUD
SECRETARÍA DE SALUD

INSTITUTO NACIONAL DE
NEUROLOGÍA Y NEUROCIRUGÍA
Manuel Velasco Suárez

DR. JOSÉ NARRO ROBLES
Secretario de Salud

DR. GUILLERMO M. RUIZ-PALACIOS Y SANTOS
Titular de la Comisión Coordinadora de los Institutos Nacionales de Salud y Hospitales de Alta Especialidad

DR. JOSÉ MELJEM MOCTEZUMA
Subsecretario de Integración y Desarrollo del Sector Salud

DR. PABLO ANTONIO KURI MORALES
Subsecretario de Prevención y Promoción de la Salud

LIC. MARCELA VELASCO GONZÁLEZ
Subsecretaria de Administración y Finanzas

DR. MIGUEL ÁNGEL CELIS LÓPEZ
Director General

DR. ADOLFO LEYVA RENDÓN
Director Médico

DR. PABLO LEÓN ORTIZ
Director de Enseñanza

DRA. MA. LUCINDA AGUIRRE CRUZ
Directora de Investigación

MTRO. LUIS GERARDO ARREDONDO GASAMANS
Director de Administración

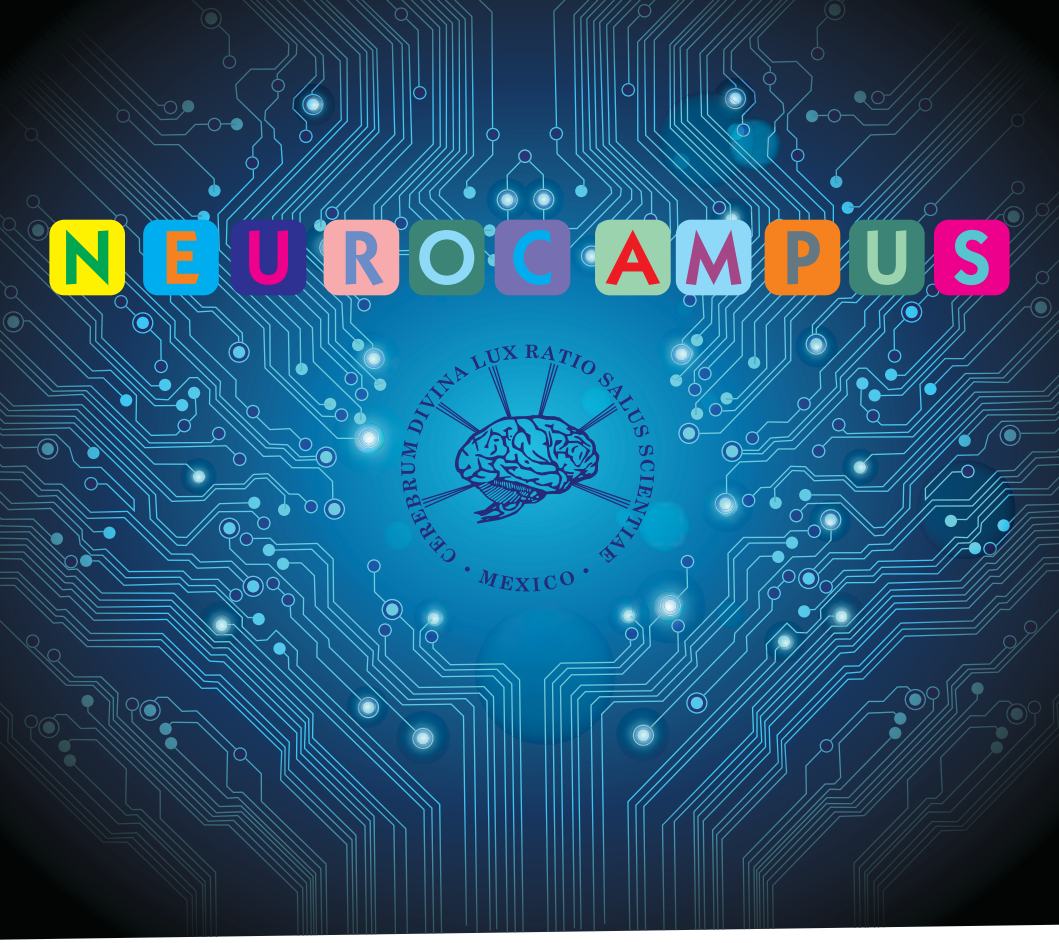

Plataforma educativa en línea para fortalecer el proceso de formación profesional de residentes y médicos. Ofrece numerosas ventajas en cuanto al aprendizaje por parte de quienes intercambian en ella sus conocimientos y propuestas de investigación, entre otros; así como llevar un seguimiento personalizado y puntual de los avances que los estudiantes obtienen a lo largo de cada curso.

La Dirección de Enseñanza le da una cordial bienvenida a nuestra aula virtual

Escanéa el código y conoce más

Contenido

Presentación	3
Cursos curriculares de posgrado	4
Requisitos para ingreso a especializaciones médicas	15
Cursos de posgrado para especialistas	17
Maestrías y doctorados en ciencias médicas, odontológicas y de la salud	28
Cursos de pregrado	29
Servicio social	31
Educación continua	32
Capacitación	35
Fomento para la salud	40
CEMESATEL	40
Grupos de apoyo	41
Bibliohemeroteca	43
Publicaciones Científicas	45
Publicaciones del Instituto	46

Presentación

El Instituto es formador de recursos humanos, ofrece una diversidad de planes y programas de estudio para los médicos nacionales y extranjeros en 9 diferentes especialidades y 22 cursos de alta especialidad reconocidos por la Facultad de Medicina de la Universidad Nacional Autónoma de México (UNAM), entre ellos: neuropsiquiatría, terapia intensiva neurológica, neurofisiología clínica, terapia endovascular, neurocirugía, neurología, psiquiatría, neurootología, oftalmología neurológica, neuroanestesiología, neurorradiología, terapia endovascular neurológica y neurofisiología clínica.

La misión es formar médicos y enfermeras de excelencia al servicio del estudio y cuidado del sistema nervioso; es una parte también preponderante la capacitación, por lo que se imparten cursos para todo el personal en general, en todas sus áreas y servicios.

Asimisimo, se imparten cursos, diplomados, reuniones y talleres para todo el público interesado en las neurociencias.

Dirección de Enseñanza

CURSOS CURRICULARES
de posgrado

El Instituto brinda diferentes especialidades, subespecialidades y cursos de posgrado para médicos especialistas. El aspirante deberá cumplir los requisitos de la Dirección General de Calidad y Educación en Salud de la Secretaría de Salud y de la Facultad de Medicina de la Universidad Nacional Autónoma de México (UNAM); igualmente, los propios de la institución.

Neurocirugía

Profesores:	Dr. Juan Luis Gómez Amador Dr. Rogelio Revuelta Gutiérrez Dr. Miguel Ángel Celis López
Duración:	5 años
Fecha de inicio:	1 de marzo 2018
Reconocimiento:	INNN, SS, UNAM
Cuota:	inscripción en posgrado (UNAM)
Entrega de documentos:	1 de agosto al 4 de noviembre 2017
Requisitos:	promedio mínimo 8.0 en la licenciatura Ser seleccionado nacional (nacional y extranjeros) Un año de cirugía general como mínimo Entrevistas Presentar el examen de selección
Evaluación:	noviembre 2017

Neurología

Profesores:	Dr. Fernando Zermeño Pöhls Dr. José de Jesús Flores Rivera Dr. Adolfo Leyva Rendón Dra. Teresita Corona Vázquez Dra. Mayela Rodríguez Violante
Duración:	3 años
Fecha de inicio:	1 de marzo 2018
Reconocimiento:	INNN, SS, UNAM
Cuota:	inscripción en posgrado (UNAM)
Entrega de documentos:	1 de agosto al 3 de noviembre 2017
Requisitos:	promedio mínimo 8.0 en la licenciatura Ser seleccionado nacional (nacionales y extranjeros) Dos años de medicina interna como mínimo Entrevistas Presentar el examen de selección
Evaluación:	noviembre 2017

Psiquiatría

Profesores:	Dr. Jesús Ramírez Bermúdez Dr. Camilo de la Fuente Dra. Mariana Espínola Nadurille Dr. Edgar Daniel Crail Melendez
Duración:	4 años
Fecha de inicio:	1 de marzo 2018
Reconocimiento:	INNN, SS, UNAM
Cuota:	inscripción en posgrado (UNAM)
Entrega de documentos:	14 de noviembre al 4 de diciembre 2017
Requisitos:	promedio mínimo 8.0 en la licenciatura Ser seleccionado nacional nacionales y extranjeros Entrevistas Presentar el examen de selección Ser seleccionado por el Comité Académico de la especialidad
Evaluación:	noviembre 2017

Neurootología

Profesores:	Dr. Alfredo Vega Alarcón Dra. Olivia Vales Hidalgo
Duración:	2 años
Fecha de inicio:	1 de marzo 2018
Reconocimiento:	INNN, SS, UNAM
Cuota:	inscripción en posgrado (UNAM)
Entrega de documentos:	2 de agosto al 6 de noviembre 2017
Requisitos:	promedio mínimo 8.0 en la licenciatura Ser seleccionado nacional (nacionales) Especialidad en otorrinolaringología concluida en institución reconocida Entrevistas Presentar examen de selección Certificación por el consejo de la especialidad
Evaluación:	noviembre 2017

Oftalmología neurológica

Profesores:	Dra. Irene González Olhovich Dr. David Lozano Elizondo
Duración:	2 años
Fecha de inicio:	1 de marzo 2018
Reconocimiento:	INNN, SS, UNAM
Cuota:	inscripción posgrado (UNAM)
Entrega de documentos:	2 de agosto al 6 de noviembre 2017
Requisitos:	promedio mínimo 8.0 en la licenciatura Ser seleccionado nacional (nacionales) Especialidad en oftalmología concluida en institución reconocida Entrevistas Presentar el examen de selección Certificación por el consejo de la especialidad
Evaluación:	noviembre 2017

Neuroanestesiología

Profesores:	Dra. Ma. Arelí Osorio Santiago Dra. Mirna Leticia González Villavelázquez Dr. Alejandro Obregón Corona
Duración:	2 años
Fecha de inicio:	1 de marzo 2018
Reconocimiento:	INNN, SS, UNAM
Cuota:	inscripción en posgrado (UNAM)
Entrega de documentos:	1 de agosto al 3 de noviembre 2017
Requisitos:	promedio mínimo 8.0 en la licenciatura Ser seleccionado nacional (nacionales) Especialidad en anestesiología concluida en institución reconocida Entrevistas Presentar el examen de selección Certificación por el consejo de la especialidad
Evaluación:	noviembre 2017

Neurorradiología

Profesores:	Dr. Jesús Taboada Barajas Dr. Roger Carrillo Mezo
Duración:	2 años
Fecha de inicio:	1 de marzo 2018
Reconocimiento:	INNN, SS, UNAM
Cuota:	inscripción en posgrado (UNAM)
Entrega de documentos:	1 de agosto al 3 de noviembre 2017
Requisitos:	promedio mínimo 8.0 en la licenciatura Ser seleccionado nacional (nacionales) Especialidad en radiología concluida en institución reconocida Entrevistas Presentar el examen de selección Certificación por el consejo de la especialidad
Evaluación:	noviembre 2017

Terapia endovascular neurológica

Profesores:	Dr. Marco A. Zenteno Castellanos Dr. Jorge Luis Balderrama Bañares
Duración:	2 años
Fecha de inicio:	1 de marzo 2018
Reconocimiento:	INNN, SS, UNAM
Cuota:	inscripción en posgrado (UNAM)
Entrega de documentos:	1 de agosto al 3 de noviembre 2017
Requisitos:	ser seleccionado nacional (nacionales) Especialidad en neurorradiología, neurocirugía o neurología concluida en institución reconocida Entrevistas Presentar el examen de selección Certificación por el consejo de la especialidad
Evaluación:	noviembre 2017

Neurofisiología clínica

Profesores:	Dra. María del Carmen Fernández González Aragón Dr. Jorge Burgos Centeno
Duración:	2 años
Fecha de inicio:	1 de marzo 2018
Reconocimiento:	INNN, SS, UNAM
Cuota:	inscripción de posgrado (UNAM)
Entrega de documentos:	1 de agosto al 3 de noviembre 2017
Requisitos:	ser seleccionado nacional (nacionales) Especialidad concluida en neurología o neuropediatría en institución reconocida Entrevistas Presentar el examen de selección Certificación por el consejo de la especialidad
Evaluación:	noviembre 2017

Cursos curriculares
Posgrados en enfermería

El Instituto como sede de estos posgrados de la ENEO-UNAM, tiene como misión favorecer el avance disciplinario y profesional de la enfermería ofrece una sólida formación del más alto nivel en las diferentes ramas de especialización.

Los requisitos a cubrir estipulados por la ENEO-UNAM, al igual que los propios de la institución sede.

Enfermería neurológica
Dra. Iris E. Martínez Juárez
EEN. Verónica Balcázar Martínez

Enfermería del adulto en estado crítico
Dr. Aquileo Castañeda Molina
MASS. Silvia Alejandro Escobar

Duración:	1 año
Fecha de inicio:	agosto 2017
Entrevistas:	febrero 2017
Examen:	mayo 2017
Reconocimiento:	título y cédula UNAM
Requisitos:	promedio mínimo 8.0 en licenciatura Constancia de computación 30 hs Constancia de aprobación de examen de comprensión de textos en inglés Curriculum Entrevista Aprobar examen de selección

Requisitos para ingreso a especializaciones médicas

1. *Curriculum vitae*.
2. Solicitud escrita a mano en hoja blanca, dirigida al Director de Enseñanza del INNN.
3. Copia de la cédula profesional o equivalente para extranjeros.
4. Copia de calificaciones de la licenciatura en medicina con el promedio mínimo de 8.0.
5. Título profesional, y/o acta examen profesional de licenciatura en medicina, con legalización y/o apostillado para extranjeros.
6. Cartilla de Servicio Militar Nacional pre cartilla y hoja de liberación (hombres) sólo nacionales.
7. Copia de carta de seleccionado nacional (todas las especialidades). Psiquiatría **indispensable** original y copia.
8. Original o copia de constancia de la subespecialidad o especialidad que esté realizando con calificaciones y promedio actual. Con legalización y/o apostillado para extranjeros.
9. Clave única de registro nacional de población CURP (sólo nacionales).
10. Credencial de elector o pasaporte vigente.

11. Fotografía tamaño infantil a color, fondo blanco de frente (formato jpg).
12. Seguro de gastos médicos mayores (médicos extranjeros).
13. Comprobante de domicilio actualizado.

Deberán mostrarse DOCUMENTOS ORIGINALES sólo hasta el ingreso a la especialidad

aspirantes.innn@gmail.com
@residentes_innn
facebook/NeurocampusINNN

Tels.: 5606-4532 • 5606-3822 Exts. 3004 ó 3000

Cursos de POSGRADO para médicos especialistas

Cirugía de base de cráneo y endoneurocirugía

Profesores: Dr. Juan Luis Gómez Amador
Dr. Víctor Alcocer Barradas

Duración: un año
Fecha de inicio: 1 de marzo 2017
Reconocimiento: INNN, SS, UNAM
Requisitos: especialidad concluida en neurocirugía en institución reconocida
Entrevistas
Presentar el examen de selección
Certificación por el consejo de la especialidad
Proyecto de investigación aprobado por la Dirección de Enseñanza
Cuota: inscripción posgrado (UNAM)

Cirugía de columna vertebral

Profesores: Dr. Nicasio Arriada Mendicoa
Dr. Miguel A. Ramos Peek

Duración: un año
Fecha de inicio: 1 de marzo 2017
Reconocimiento: INNN, SS, UNAM
Requisitos: especialidad concluida en neurocirugía en institución reconocida
Entrevistas
Presentar el examen de selección
Certificación por el consejo de la especialidad
Proyecto de investigación aprobado por la Dirección de Enseñanza
Cuota: inscripción posgrado (UNAM)

Cirugía de epilepsia

Profesores: Dr. Mario Arturo Alonso Vanegas
Dr. Daniel San Juan Orta

Duración: Un año
Fecha de inicio: 1 de marzo 2017
Reconocimiento: INNN, SS, UNAM
Requisitos: especialidad concluida en neurocirugía en institución reconocida
Entrevistas
Presentar el examen de selección
Proyecto de investigación aprobado por la Dirección de Enseñanza
Cuota: inscripción posgrado (UNAM)

Enfermedad vascular cerebral

Profesores: Dr. Antonio Araúz Góngora
Dr. Luis Ignacio Miranda Medrano

Duración: un año
Fecha de inicio: 1 de marzo 2017
Reconocimiento: INNN, SS, UNAM
Requisitos: ser seleccionado nacional
Especialidad concluida en neurología en institución reconocida
Entrevistas
Presentar el examen de selección
Proyecto de investigación aprobado por la Dirección de Enseñanza
Certificación por el consejo de la especialidad
Cuota: inscripción de posgrado (UNAM)

Envejecimiento cognitivo y demencias

Profesores: Dra. Ana Luisa Sosa Ortíz

Duración: un año
Fecha de inicio: 1 de marzo 2017
Reconocimiento: INNN, SS, UNAM
Requisitos: especialidad concluida en neurología en institución reconocida
Entrevistas
Presentar el examen de selección
Certificación por el consejo de la especialidad
Proyecto de investigación aprobado por la Dirección de Enseñanza
Cuota: inscripción posgrado (UNAM)

Epileptología clínica

Profesores: Dra. Iris Enriqueta Martínez Juárez
Dr. Edgar Daniel Crail Melendez

Duración: un año
Fecha de inicio: 1 de marzo 2017
Reconocimiento: INNN, SS, UNAM
Requisitos: especialidad concluida en neurología en institución reconocida
Entrevistas
Presentar el examen de selección
Certificación por el consejo de la especialidad
Proyecto de investigación aprobado por la Dirección de Enseñanza
Cuota: inscripción posgrado (UNAM)

Esclerosis múltiple

Profesores: Dra. Teresita Corona Vázquez
Dr. José de Jesús Flores Rivera

Duración: un año
Fecha de inicio: 1 de marzo 2017
Reconocimiento: INNN, SS, UNAM
Requisitos: especialidad concluida en neurología en institución reconocida
Entrevistas
Presentar el examen de selección
Certificación por el consejo de la especialidad
Proyecto de investigación aprobado por la Dirección de Enseñanza
Cuota: inscripción posgrado (UNAM)

Neurogenética

Profesores: Dra. Alejandra Camacho Molina
Dr. David José Dávila Ortiz de Montellano

Duración: un año
Fecha de inicio: 1 de marzo 2017
Reconocimiento: INNN, SS, UNAM
Requisitos: especialidad concluida en genética o neurología en institución reconocida
Entrevistas
Presentar el examen de selección
Certificación por el consejo de la especialidad
Proyecto de investigación aprobado por la Dirección de Enseñanza
Cuota: inscripción posgrado (UNAM)

Neurobiología de la esquizofrenia

Profesores:	Dr. Camilo de la Fuente Sandoval Dr. Luis Carlos Aviña Cervantes
Duración:	un año
Fecha de inicio:	1 de marzo 2017
Reconocimiento:	INNN, SS, UNAM
Requisitos:	especialidad concluida en neurocirugía en institución reconocida Entrevistas Presentar el examen de selección Certificación por el consejo de la especialidad Proyecto de investigación aprobado por la Dirección de Enseñanza
Cuota:	inscripción posgrado (UNAM)

Neurocirugía vascular

Profesores:	Dr. Edgar Nathal Vera Dr. Rogelio Revuelta Gutiérrez
Duración:	un año
Fecha de inicio:	1 de marzo 2017
Reconocimiento:	INNN, SS, UNAM
Requisitos:	especialidad concluida en neurocirugía en institución reconocida Entrevistas Presentar el examen de selección Certificación por el consejo de la especialidad Proyecto de investigación aprobado por la Dirección de Enseñanza
Cuota:	inscripción posgrado (UNAM)

Neuroendocrinología

Profesores: Dra. Leslie Portocarrero Ortiz
Dr. Moisés Mercado Atri

Duración: un año
Fecha de inicio: 1 de marzo 2017
Reconocimiento: INNN, SS, UNAM
Requisitos: especialidad concluida en neurología en institución reconocida
Entrevistas
Presentar el examen de selección
Certificación por el consejo de la especialidad
Proyecto de investigación aprobado por la Dirección de Enseñanza
Cuota: inscripción posgrado (UNAM)

Neuroinfectología

Profesores: Dr. José Luis Soto Hernández
Dra. Graciela Agar Cárdenas Hernández

Duración: un año
Fecha de inicio: 1 de marzo 2017
Reconocimiento: INNN, SS, UNAM
Requisitos: especialidad concluida en neurología, medicina interna o infectología en institución reconocida
Entrevistas
Presentar el examen de selección
Certificación por el consejo de la especialidad
Proyecto de investigación aprobado por la Dirección de Enseñanza

Cuota: inscripción de posgrado (UNAM)

Neuropsiquiatría

Profesores: Dr. Jesús Ramírez Bermúdez
Dr. Edgar Daniel Crail Meléndez
Dra. Mariana Espinola Nadurille
Dr. Camilo de la Fuente Sandoval

Duración: un año
Fecha de inicio: 1 de marzo 2017
Reconocimiento: INNN, SS, UNAM
Requisitos: ser seleccionado nacional
Especialidad concluida en neurología o psiquiatría en institución reconocida
Entrevistas
Presentar el examen de selección
Certificación por el consejo de la especialidad
Proyecto de investigación aprobado por la Dirección de Enseñanza
Cuota: inscripción de posgrado (UNAM)

Enfermedad de Parkinson y trastornos del movimiento

Profesores: Dra. Mayela Rodríguez Violante
Dr. Gregorio Amin Cervantes Arriaga

Duración: un año
Fecha de inicio: 1 de marzo 2017
Reconocimiento: INNN, SS, UNAM
Requisitos: especialidad concluida en neurología en institución reconocida
Entrevistas
Presentar el examen de selección
Certificación por el consejo de la especialidad
Proyecto de investigación aprobado por la Dirección de Enseñanza
Cuota: inscripción posgrado (UNAM)

Radioneurocirugía

Profesores:	Dr. Miguel Ángel Celis López Dr. Sergio Moreno Jiménez
Duración:	un año
Fecha de inicio:	1 de marzo 2017
Reconocimiento:	INNN, SS, UNAM
Requisitos:	especialidad concluida en neurocirugía en institución reconocida Entrevistas Presentar el examen de selección Certificación por el consejo de la especialidad Proyecto de investigación aprobado por la Dirección de Enseñanza
Cuota:	inscripción de posgrado (UNAM)

Rehabilitación neurológica

Profesores:	Dr. Jorge Hernández Franco Dra. Catherine Boll Woehrlen
Duración:	un año
Fecha de inicio:	1 de marzo 2017
Reconocimiento:	INNN, SS, UNAM
Requisitos:	especialidad concluida en medicina de rehabilitación o neurológía en institución reconocida Entrevistas Presentar el examen de selección Certificación por el consejo de la especialidad Proyecto de investigación aprobado por la Dirección de Enseñanza
Cuota:	inscripción de posgrado (UNAM)

Resonancia magnética

Profesores: Dra. Rosa Delia Delgado Hernández
Dra. Perla Salgado Lujambio

Duración: un año
Fecha de inicio: 1 de marzo 2017
Reconocimiento: INNN, SS, UNAM
Requisitos: especialidad concluida en radiología en institución reconocida
Entrevistas
Presentar el examen de selección
Certificación por el consejo de la especialidad
Proyecto de investigación aprobado por la Dirección de Enseñanza
Cuota: inscripción de posgrado (UNAM)

Terapia intensiva neurológica

Profesores: Dra. Sandra Porcayo Liborio
Dr. Rogelio Revuelta Gutiérrez

Duración: un año
Fecha de inicio: 1 de marzo 2017
Reconocimiento: INNN, SS, UNAM
Requisitos: especialidad concluida en terapia intensiva o neurología en institución reconocida
Entrevistas
Presentar el examen de selección
Certificación por el consejo de la especialidad
Proyecto de investigación aprobado por la Dirección de Enseñanza
Cuota: inscripción posgrado (UNAM)

Urgencias neurológicas

Profesores:	Dr. José Santos Zambrano Dr. Vicente Guerrero Juárez
Duración:	un año
Fecha de inicio:	1 de marzo 2017
Reconocimiento:	INNN, SS, UNAM
Requisitos:	especialidad concluida en medicina de urgencias en institución reconocida Entrevistas Presentar el examen de selección Certificación por el consejo de la especialidad Proyecto de investigación aprobado por la Dirección de Enseñanza
Cuota:	inscripción posgrado (UNAM)

Neurooncología

Profesores:	Dr. Javier Avendaño Méndez Padilla Dr. Alberto González Aguilar
Duración:	un año
Fecha de inicio:	1 de marzo 2017
Reconocimiento:	INNN, SS, UNAM
Requisitos:	especialidad concluida en oncología médica, radioterapia o neurocirugía Certificación por el consejo de oncología médica, radioterapia o neurocirugía
Cuota:	inscripción posgrado (UNAM)

Neurociencias nucleares

Profesores:	Dra. Nora Estela Kerik Rotenberg Dr. Iván Eudaldo Díaz Meneses
Duración:	un año
Fecha de inicio:	1 de marzo 2017
Reconocimiento:	INNN, SS, UNAM
Requisitos:	especialidad concluida en medicina nuclear, en institución reconocida Entrevistas Presentar el examen de selección Certificación por el Consejo Mexicano de Medios Nucleares Proyecto de investigación aprobado por la Dirección de Enseñanza
Cuota:	inscripción posgrado (UNAM)

Enfermedades neuromusculares

Profesores:	Dr. Steven Vargas Cañas Dr. Jorge Burgos Centeno
Duración:	un año
Fecha de inicio:	1 de marzo 2017
Reconocimiento:	INNN, SS, UNAM
Requisitos:	especialidad concluida en neurología, en institución reconocida Entrevistas Presentar el examen de selección Certificación por el Consejo Mexicano de Neurología Proyecto de investigación aprobado por la Dirección de Enseñanza
Cuota:	inscripción posgrado (UNAM)

Programa de Maestrías y Doctorados en Ciencias Médicas, Odontológicas y de la Salud

Campo de conocimiento ciencias médicas

Responsable de la entidad académica:	Dr. Julio Sotelo Morales
Suplente de la entidad académica:	Dra. Leora Velásquez Pérez
Duración de la maestría:	2 años
Duración del doctorado:	4 años
Concurso de selección:	agosto a diciembre 2017
Convocatoria agosto 2016	Ingreso: marzo 2018

Requisitos para aspirante a doctorado

1. Grado de maestro en ciencias.
2. **Promedio mínimo de 8.5** en sus estudios de maestría.
3. Poseer diploma o grado de una especialización médica o en proceso de trámite del mismo o estar inscrito en el segundo año de una especialización médica en la UNAM incluida en el Programa Único de Especializaciones Médicas (PUEM), con un desempeño académico sobresaliente a juicio de la Entidad Académica, asimismo en lo particular podrá determinar el año de especialidad cursado para ingresar al doctorado.

En caso de cursar neurocirugía estar en el tercer o cuarto año de la especialidad.

El concurso de selección consiste en:

1. Entrega de documentación en **tiempo y forma.**
2. Entrevista y Vo. Bo. del responsable de la entidad académica de su elección.
3. Realizar y aprobar los exámenes de conocimientos en: **bioestadística, metodología de la investigación y fundamentos de biología molecular y celular.**
4. Presentar examen de **habilidades y aptitudes.**
5. Constancia original de acreditación **TOEFL** con puntaje mínimo de **450.**
6. **Para el caso de aspirantes cuya lengua materna no sea el español deberá acreditar el examen ofrecido por el Centro de Enseñanza para Extranjeros (CELE) de la UNAM para ingresar.**

Es indispensable cubrir todos los requisitos anteriores para continuar con la presentación y defensa de la propuesta del protocolo de Investigación.

Requisitos para aspirante a maestría

1. Título de médico cirujano o su equivalente en grado.
2. **Promedio mínimo de 8** en sus estudios de licenciatura.
3. Poseer diploma o grado de una especialización médica o en proceso de trámite del mismo o estar inscrito en el segundo año de una especialización médica en la UNAM incluida en el Programa Único de Especializaciones Médicas (PUEM), con un desempeño académico sobresaliente a juicio de la Entidad Académica, asimismo en lo particular podrá determinar el año de especialidad cursado para ingresar a la maestría.

El concurso de selección consiste en:

1. Entrega de documentación en **tiempo y forma.**
2. Entrevista y Vo. Bo. del Responsable de la Entidad Académica de su elección.
3. Realizar y aprobar los exámenes de conocimientos en: **bioestadística, metodología de la investigación, fundamentos de biología molecular y celular.**
4. Presentar examen de **habilidades y aptitudes.**
5. Constancia original de acreditación **TOEFL** con puntaje mínimo de **400.**
6. **Para el caso de aspirantes cuya lengua materna no sea español deberá acreditar el examen ofrecido por el Centro de Enseñanza para Extranjeros (CELE) de la UNAM para ingresar.**
7. **Entregar respaldo en CD de la propuesta del proyecto de investigación con el Vo. Bo. de su tutor en la portada en formato PDF, y envío de archivo electrónico** a la **Lic. Magnolia Silva,** asimismo otro juego en la **entidad académica** receptora.
8. Presentación y defensa de la propuesta de protocolo de investigación ante la Comisión de Admisión designada por su Entidad Académica con el Vo. Bo. del Subcomité Académico de Ciencias Médicas.
9. Dictamen final del Subcomité Académico de Ciencias Médicas.

Es indispensable cubrir todos los requisitos anteriores para continuar con la presentación y defensa de la propuesta del Protocolo de Investigación.
Consultar página del programa en: http://www.jmvertiz.posgrado.unam.mx

Cursos curriculares
pregrado

a. *Licenciatura*

Carrera:	Medicina
Asignatura:	Neurología, psiquiatría
Institución:	Facultad de Medicina, UNAM
Profesores:	Dr. Luis Miranda Medrano Dr. Luis Carlos Aviña Cervantes Dr. Eduardo Briseño González Dr. Adolfo Leyva Rendón

Carrera:	Medicina
Asignatura:	Salud terciaria
Institución:	Facultad de Medicina, Universidad Autónoma Metropolitana
Profesores:	Dr. Nicasio Arriada Mendicoa (neurología) Dr. Steven Vargas Cañas (neurología) Dr. Arturo Violante Villanueva (neurología) Dra. Mayela Rodríguez Violante (neurología) Dra. Thamar Gómez Villegas (oftalmología) Dr. Alfredo Vega Alarcón (otorrinolaringología)

Carrera:	Medicina
Asignatura:	Neurología clínica
Institución:	Escuela Superior de Medicina Instituto Politécnico Nacional
Profesores:	Dr. Miguel Ángel Celis López Dr. Juan Luis Gómez Amador

Carrera:	Medicina
Asignatura:	Psiquiatría
Institución:	Escuela Superior de Medicina Instituto Politécnico Nacional
Profesor:	Dr. Camilo de la Fuente Sandoval

Carrera: Medicina
Asignatura: Psiquiatría
Institución: Universidad La Salle
Profesores: Dr. Jesús Ramírez Bermúdez
Dra. Benilde Orozco García

Carrera: Medicina
Asignatura: Neurología
Institución: Universidad La Salle
Profesores: Dr. Antonio Araúz Góngora
Dr. Luis Ignacio Miranda Medrano

Carrera: Medicina
Asignatura: Neurología
Institución: Escuela Médico Naval
Profesores: Dr. Adolfo Leyva Rendón
Dr. Arturo Violante Villanueva

Carrera: Medicina
Asignatura: Patología básica y especial
Institución: Escuela Médico Naval
Profesor: Dr. Daniel Rembao Bojórquez

Carrera: Medicina
Asignatura: Neurología
Institución: Universidad Panamericana
Profesor: Dr. Juan Manuel Calleja Castillo

Carrera: Medicina
Asignatura: Hematología
Institución: Instititutо Politécnico Nacional
Profesor: Dr. Martín Guzmán García

b. Servicio social

El Instituto ofrece a los pasantes de las carreras relacionadas con las labores que aquí se desarrollan, la oportunidad de realizar su servicio social en las siguientes áreas:

Medicina	Psicología	Ingeniería
Administración	Enfermería	Trabajo social
Biología	Química	Física
Dietología	Diseño	Derecho
Inhaloterapia		

Duración: Según requisito universitario

Requisitos: Curriculum vitae
Carta de propuesta de la institución educativa correspondiente
Hoja de solicitud del INNN

Prestaciones: Se otorgará acceso a los servicios de biblio-hemeroteca y cómputo

*En caso de la carrera de medicina, se requiere protocolo de investigación avalado por institución y autorización previa de la Dirección General de Calidad y Educación en Salud.

Educación continua

Evaluación y manejo del paciente espástico
28 de enero
Coordinan: Dr. Jorge Hernández Franco
Dr. Israel Sánchez Villavicencio

Fin de año académico
31 de enero al 2 de febrero
Coordinan: Dr. Pablo León Ortiz
Dr. Javier Avendaño Méndez Padilla

Principles and practice of clinical research 2017
Febrero a noviembre
Coordinan: Dr. Manuel San Juan Orta

Simposio: radioneurocirugía
2 de febrero
Coordinan: Dr. Pablo León Ortiz
Dr. Javier Avendaño Méndez Padilla

Ultrasonografía y toxinas
4 de febrero
Coordinan: Dr. Jorge Hernández Franco
Dr. Israel Sánchez Villavicencio

Jornadas técnicas PET-CT en neurología
24 de febrero
Coordinan: TMN Antonio Manzo Sánchez
TMN Ignacio Cruz Ventura

La imagen molecular PET en tumores cerebrales
13-14 de marzo
Coordina: Dra. Nora E. Kerik

Evaluación y manejo del paciente espástico
4 de marzo
Coordinan: Dr. Jorge Hernández Franco
Dr. Israel Sánchez Villavicencio

1er. Taller de capacitación en el uso de toxina botulínica
8 de abril
Coordinan: Dr. Jorge Hernández Franco
Dr. Israel Sánchez Villavicencio

Taller de herramientas para el diagnóstico médico con correlación clínico-patológica
10 al 12 de abril
Coordina: Dr. Ciclaltepetl Salinas Lara

Diplomado en enfermería neuroquirúrgica
19 de abril al 19 julio
Coordinan: Lic. Verónica Balcázar Martínez
MASS. Silva Alejandro Escobar

Bases neuroatómicas de la exploración neurológica
19 al 21 de abril
Coordina: Dr. Vicente Guerrero Juárez

XXII Curso monográfico
26 y 27 de abril
Coordinan: Lic. Verónica Balcázar Martínez
MASS. Silva Alejandro Escobar

Aplicaciones del PET en las demencias y trastornos del movimiento
3 de mayo
Coordina: Dra. Nora E. Kerik

I Curso de calidad y seguridad del paciente-trabajador de la salud
11 y 12 de mayo
Coordinan: Dra. María Antonieta Ramírez Cresencio
Dra. Roxana Cortés Vargas

Simposio satélite
Avances neurofisiológicos y moleculares en el estudio de la epilepsia
16 y 17 de mayo
Coordina: Dr. Carlos Paz Tres

XXXII reunión anual de investigación
18 y 19 de mayo
Coordina: Ing. Angélica García Guzmán

Conferencia Manuel Velasco Suárez
2 de junio
Coordina: Dr. Pablo León Ortiz

Talento y perseverancia, actitud del profesional enfermero en la publicación
6 y 7 de junio
Coordina: Mtra. Angélica Gpe. Dávalos Alcázar

XIII Reunión de investigación en enfermería
6 y 7 de junio
Coordina: Mtra. Angélica Gpe. Dávalos Alcázar

Jornadas académicas de los jóvenes en la ciencia; programa MEDICI FESI UNAM-Neuropatología INNN
19 al 30 de junio
Coordina: Dr. Citlaltepetl Salinas Lara

III Simposio-Taller tópicos selectos en neurología
26 al 28 de julio
Coordina: Dra. Alejandra Camacho Molina

XXXI Jornada nacional y XX Internacional de enfermería
2 y 3 de agosto
Coordinan: MASS. Silvia Alejandro Escobar

Especialidad en enfermería del adulto mayor en estado critico
7 de agosto de 2017 - 25 de junio de 2018
Coordina: Lic. Verónica Balcázar Martínez

Especialidad en enfermería neurológica
7 de agosto de 2017 - 25 de junio de 2018
Coordina: Lic. Verónica Balcázar Martínez

XXXI Jornada Nacional y XX Internacional de Enfermería
9 y 10 de agosto
Coordinan: Mtra. Patricia Zamora Ruiz
Lic. Verónica Balcázar Martínez

II Curso calidad en la atención médica
17 y 18 de agosto
Coordinan: Dra. María Antonieta Ramírez Cresencio
Dra. Roxana Cortés Vargas

Aplicaciones del PET en la neuropsiquiatría
22 de agosto
Coordina: Dra. Nora E. Kerik

Casos de neuropatología correlativa
4 al 8 de septiembre
Coordina: Dr. Citlaltepetl Salinas Lara

VI Simposio: Cuidados paliativos
21 y 22 de septiembre
Coordina: Dra. Zoila Trujillo de Los Santos

V Foro sobre violencia, género y salud
27 y 28 de septiembre
Coordina: Dra. Alejandra Sánchez Guzmán

Curso de neurología para psicólogos
5 y 6 octubre
Coordina: Dra. Yaneth Rodríguez Agudelo

XIII Encuentro con las neurociencias en el pregrado
27 de octubre
Coordina: Lic. Ángel Eduardo Rivera Pantoja

XIV Mesas de trabajo social y XIII Simposio de trabajo social
9 y 10 de noviembre
Coordina: Mtra. Georgina Volkers Gaussmann

III Taller de capacitación en el uso de toxina botulínica
12 de noviembre
Coordinan: Dr. Jorge Hernández Franco
Dr. Israel Sánchez Villavicencio

Actualidades en neurología
14 al 17 noviembre
Coordina: Dr. Vicente Guerrero Juárez

Reunión anual de actividades médico quirúrgicas
1 y 2 de diciembre
Coordinan: Dr. Adolfo Leyva Rendón
Lic. E. Angélica Escobar Espinosa

Capacitación para personal del Instituto

ITyPE Actualización en terapéutica antiedema
4 de enero
Dirigido a: enfermeras, camilleros, personal y estudiantes de áreas a fines

Farmacología aplicadas en trastornos neurológicos
11 de enero
Dirigido a: enfermeras, camilleros, personal y estudiantes de áreas a fines

ITyPE Taller: interpretación de gases arteriales
18 de enero
Dirigido a: enfermeras, camilleros, personal y estudiantes de áreas a fines

Programa de donación de órganos
19 de enero
Dirigido a: público general, personal de salud interesado

Taller: atención avanzada del dolor (AADA)
25 de enero
Dirigido a: enfermeras, camilleros, personal y estudiantes de áreas a fines

Ética y valores para la gestión pública
Febrero
Dirigido a: todos los servidores públicos

Taller: ECG para enfermeras
1 de febrero
Dirigido a: enfermeras, camilleros, personal y estudiantes de áreas a fines

Ultrasonografía y toxina
4 de febrero
Dirigido a: estudiantes y profesionales de la salud

ITyPE Cuidados de enfermería a pacientes con aislamiento
8 de febrero
Dirigido a: enfermeras, camilleros, personal y estudiantes de áreas a fines

Seminario: análisis de las condiciones sociales del paciente con enfermedades neurológicas y su familia
14 de febrero
Dirigido a: trabajadores sociales y personal de salud interesado

Curso-taller para camilleros
15 de febrero
Dirigido a: enfermeras, camilleros, personal y estudiantes de áreas a fines

Programa de donación de órganos
16 de febrero
Dirigido a: público general, personal de salud interesado

ITyPE Plan de intervención de enfermería en PET
22 de febrero
Dirigido a: enfermeras, camilleros, personal y estudiantes de áreas a fines

Habilidades sociales y asertividad
marzo
Dirigido a: todo el personal

Ventilación mecánica en el paciente neurológico
1 de marzo
Dirigido a: enfermeras, camilleros, personal y estudiantes de áreas a fines

ITyPE Rol de la mujer como agente de cambio
8 de marzo
Dirigido a: enfermeras, camilleros, personal y estudiantes de áreas a fines

Curso para cuidadores
8 y 9 de marzo
Dirigido a: personal de salud y áreas afines

Seminario: análisis de las condiciones sociales del paciente con enfermedades neurológicas y su familia
14 de marzo
Dirigido a: trabajadores sociales y personal de salud interesado

Manejo de aminas en el paciente neurocrítico
15 de marzo
Dirigido a: enfermeras, camilleros, personal y estudiantes de áreas a fines

Programa de donación de órganos
16 de marzo
Dirigido a: público general, personal de salud interesado

Programa de educación para la salud
18, 25 de marzo
Dirigido a: público general, personal de salud interesado

ITyPE Intervención de enfermería en trastornos del movimiento
22 de marzo
Dirigido a: enfermeras, camilleros, personal y estudiantes de áreas a fines

RCP Básico
29 de marzo
Dirigido a: enfermeras, camilleros, personal y estudiantes de áreas a fines

Manejo de conflictos de interés
Abril
Dirigido a: todos los servidores públicos

Microsoft excel
abril
Dirigido a: todo el personal

Microsoft excel avanzado
abril
Dirigido a: todo el personal

Programa de educación para la salud
1, 8, 22 de abril
Dirigido a: público general, personal de salud interesado

Prevención, diagnóstico y tratamiento de la enfermedad renal crónica
5 de abril
Dirigido a: enfermeras, camilleros, personal y estudiantes de áreas a fines

Herramientas digitales para la intervención social
6, 13, 20, 27 de abril
Dirigido a: trabajadoras sociales

ITyPE Avances en técnicas quirúrgicas
22 de marzo
Dirigido a: enfermeras, camilleros, personal y estudiantes de áreas a fines

Seminario: análisis de las condiciones sociales del paciente con enfermedades neurológicas y su familia
11 de abril
Dirigido a: trabajadores sociales y personal de salud interesado

Desarrollo humano para alcanzar el éxito
19 de abril
Dirigido a: enfermeras, camilleros, personal y estudiantes de áreas a fines

Programa de donación de órganos
20 de abril
Dirigido a: público general, personal de salud interesado

2do. Taller de capacitación en el uso de toxina botulínica
22 de abril
Dirigido a: estudiantes y profesionales de la salud

Calidad y seguridad en la terapia de infusión
3 de mayo
Dirigido a: enfermeras, camilleros, personal y estudiantes de áreas a fines

Herramientas digitales para intervención social
4 de mayo
Dirigido a: trabajadoras sociales

Seminario: análisis de las condiciones sociales del paciente con enfermedades neurológicas y su familia
9 de mayo
Dirigido a: trabajadores sociales y personal de salud interesado

ITyPE Sedoanalgesia en el paciente crítico
10 de mayo
Dirigido a: enfermeras, camilleros, personal y estudiantes de áreas a fines

RCP Avanzado
17 de mayo
Dirigido a: enfermeras, camilleros, personal y estudiantes de áreas a fines

Programa de donación de órganos
18 de mayo
Dirigido a: público general, personal de salud interesado

ITyPE Libérate del tabaco
24 de mayo
Dirigido a: enfermeras, camilleros, personal y estudiantes de áreas a fines

Curso-taller "Hacia la instauración del "counseling" en la genética clínica"
25 y 26 de mayo
Dirigido a: personal de salud y afines

Aspectos legales de la responsabilidad en enfermería
31 de mayo
Dirigido a: enfermeras, camilleros, personal y estudiantes de áreas a fines

Prevención del hostigamiento y acoso sexual
Junio
Dirigido a: todos los servidores públicos

Redes sociales
junio
Dirigido a: todo el personal

Manejo de conflictos interpersonales
junio
Dirigido a: todo el personal

Curso para cuidadores
7 y 8 de junio
Dirigido a: personal de salud y áreas afines

Seminario: análisis de las condiciones sociales del paciente con enfermedades neurológicas y su familia
13 de junio
Dirigido a: trabajadores sociales y personal de salud interesado

ITyPE Libérate del tabaco
14 de junio
Dirigido a: enfermeras, camilleros, personal y estudiantes de áreas a fines

Programa de donación de órganos
15 de junio
Dirigido a: público general, personal de salud interesado

Bases de neuroanatomía funcional y clínica
21 de junio
Dirigido a: enfermeras, camilleros, personal y estudiantes de áreas a fines

Curso de educación continua en cuidados paliativos personal de salud
27 y 28 de junio
Dirigido a: personal de salud y afines

Coaching y desarrollo organizacional
28 de junio
Dirigido a: enfermeras, camilleros, personal y estudiantes de áreas a fines

ITyPE La vida después de quimioterapia y radioterapia
5 de julio
Dirigido a: enfermeras, camilleros, personal y estudiantes de áreas a fines

Proceso de enfermería en el paciente con enfermedad cardiovascular
12 de julio
Dirigido a: enfermeras, camilleros, personal y estudiantes de áreas a fines

ITyPE Taller: búsqueda de documentos científicos
19 de julio
Dirigido a: enfermeras, camilleros, personal y estudiantes de áreas a fines

Programa de donación de órganos
20 de julio
Dirigido a: público general, personal de salud interesado

Actuación de enfermería ante el paciente quemado
26 de julio
Dirigido a: enfermeras, camilleros, personal y estudiantes de áreas a fines

3er. Simposio-taller de tópicos selectos en neurología
26 al 28 de julio
Dirigido a: personal de salud y afines

Ética en el ámbito laboral
Agosto
Dirigido a: todos los servidores públicos

ITyPE Monitoreo de PIC
2 de agosto
Dirigido a: enfermeras, camilleros, personal y estudiantes de áreas a fines

Comunidad familiar para profesionales de la salud
16, 23, 30 de agosto
Dirigido a: trabajadores sociales y personal de salud interesado

ITyPE Atención integral del adulto mayor para un envejecimiento activo
16 de agosto
Dirigido a: enfermeras, camilleros, personal y estudiantes de áreas a fines

Programa de donación de órganos
17 de agosto
Dirigido a: público general, personal de salud interesado

Seguridad y calidad en la CEYE
23 de agosto
Dirigido a: enfermeras, camilleros, personal y estudiantes de áreas a fines

Diagnóstico y tratamiento de las arritmias cardiacas
30 de agosto
Dirigido a: enfermeras, camilleros, personal y estudiantes de áreas a fines

Afrontar el comportamiento irracional
Septiembre
Dirigido a: todo el personal

Metodología de la investigación 2017
Septiembre a octubre
Dirigido a: personal de salud y áreas afines

ITyPE Cuidado de los drenajes cerebrales
6 de septiembre
Dirigido a: enfermeras, camilleros, personal y estudiantes de áreas a fines

Comunidad familiar para profesionales de la salud
6 de septiembre
Dirigido a: trabajadores sociales y personal de salud interesado

Ética y bioética en el cuidado de enfermería
13 de septiembre
Dirigido a: enfermeras, camilleros, personal y estudiantes de áreas a fines

RCP Básico
20 de septiembre
Dirigido a: enfermeras, camilleros, personal y estudiantes de áreas a fines

Programa de donación de órganos
21 de septiembre
Dirigido a: público general, personal de salud interesado

ITyPE Morir para vivir
27 de septiembre
Dirigido a: enfermeras, camilleros, personal y estudiantes de áreas a fines

Equipos inteligentes de trabajo
Octubre
Dirigido a: todos los servidores públicos

ITyPE Cuidados paliativos en la enfermedad de Huntington
4 de octubre
Dirigido a: enfermeras, camilleros, personal y estudiantes de áreas a fines

Comunidad familiar para profesionales de la salud
4 de octubre
Dirigido a: trabajadores sociales y personal de salud interesado

Recambio plasmático en enfermedades autoinmunes sistémicas
11 de octubre
Dirigido a: enfermeras, camilleros, personal y estudiantes de áreas a fines

ITyPE Cerca de tu corazón, en las manos está la solución
18 de octubre
Dirigido a: enfermeras, camilleros, personal y estudiantes de áreas a fines

Programa de donación de órganos
19 de octubre
Dirigido a: público general, personal de salud interesado

Intervenciones de enfermería en patologías respiratorias
25 de octubre
Dirigido a: enfermeras, camilleros, personal y estudiantes de áreas a fines

La igualdad entre hombres y mujeres
Noviembre
Dirigido a: todos los servidores públicos

ITyPE Cerrando ciclos
1 de noviembre
Dirigido a: enfermeras, camilleros, personal y estudiantes de áreas a fines

ITyPE Tipos de contención en el paciente hospitalizado
8 de noviembre
Dirigido a: enfermeras, camilleros, personal y estudiantes de áreas a fines

Cuidado integral del paciente con diabetes
15 de noviembre
Dirigido a: enfermeras, camilleros, personal y estudiantes de áreas a fines

Programa de donación de órganos
16 de noviembre
Dirigido a: público general, personal de salud interesado

RCP Avanzado
22 de noviembre
Dirigido a: enfermeras, camilleros, personal y estudiantes de áreas a fines

Intervenciones psicoeducativas en la depresión
29 de noviembre
Dirigido a: enfermeras, camilleros, personal y estudiantes de áreas a fines

Técnicas para manejar la ansiedad
Diciembre
Dirigido a: todo el personal

ITyPE Valoración y tratamiento de heridas y estomas
6 de diciembre
Dirigido a: enfermeras, camilleros, personal y estudiantes de áreas a fines

Programa de donación de órganos
21 de diciembre
Dirigido a: público general, personal de salud interesado

Fomento para la salud

Actividad permanente, dirigida a pacientes, familiares y público en general. Se realiza periódicamente, mediante pláticas de una hora en las salas de espera de consulta externa o aulas de enseñanza, los temas prioritarios son:

Adicciones
Alcoholismo
Cisticercosis
Cuidado del adulto mayor
Diabetes
Prevención de accidentes
Enfermedad de Alzheimer
Terapia intensiva
Epilepsia
Neuralgia del trigémino
Neuro-oncología
Nutrición
Donación altruista de sangre
SIDA

Centro Mexicano de Educación para la Salud por Televisión

Coordinado por el Hospital Infantil de México Federico Gómez, este programa tiene cobertura nacional e internacional, se dirige a médicos, enfermeras y otros profesionales de la salud, mediante temas prioritarios de interés del Sector Salud.
Durante el 2017 el Instituto participará con los programas:

Síndrome catatónico en pacientes neurológicos y psiquiátricos
Dra. Mariana Espínola Nadurille

Abordaje de distonias
Dr. Héctor Rubén Martínez Hernández

Inestabilidad de la unión cráneo-cervical
Dr. Juan Ponce Ponce

Grupos de apoyo

Dirección de Investigación
Educación para la salud

Coordina: Dra. Yaneth Rodríguez Agudelo

Esclerosis lateral amiotrófica

Fecha:	1er. viernes del mes (bimestral)
Horario:	10:00 - 12:00 hs
Dirigido a:	Pacientes y familiares
Lugar:	Sala de usos múltilples

Demencia

Fecha:	1er. viernes del mes
Horario:	12:00 - 14:00 hs
Dirigido a:	Familiares
Lugar:	Sala de usos múltilples

Enfermedad vascular cerebral

Fecha:	2do. viernes del mes
Horario:	10:00 - 12:00 hs
Dirigido a:	Pacientes y familiares
Lugar:	Sala de usos múltilples

Esclerosis múltiple

Fecha:	2do. viernes del mes
Horario:	12:00 - 14:00 hs
Dirigido a:	Pacientes y familiares
Lugar:	Sala de usos múltilples

Enfermedad de Parkinson

Fecha: 3er. viernes del mes
Horario: 11:00 - 14:00 hs
Dirigido a: Pacientes y familiares
Lugar: Sala de usos múltiples

Epilepsia

Fecha: 4to. viernes (bimestral)
Horario: 12:00 - 14:00 hs
Dirigido a: Pacientes y familiares
Lugar: Sala de usos múltiples

Acromegalia

Fecha: 30 de mayo
Fecha: 31 de octubre
Horario: 9:00 - 11:00 hs
Dirigido a: Pacientes y familiares
Lugar: Sala de usos múltiples

Esquizofrenia

Fecha: Último sábado del mes
Horario: 10:00 - 12:00 hs
Dirigido a: Familiares
Lugar: Sala de usos múltiples

Enfermedad de Huntington

Fecha: 3er. martes del mes
Horario: 17:00 - 19:00 hs
Dirigido a: Pacientes y familiares
Lugar: Asociación Mexicana de Huntington
Teléfono: 5424 3325

Guillian Barré

Fecha: 3er. jueves (bimestral)
Horario: 14:00 hs
Dirigido a: Pacientes y familiares
Lugar: Sala de usos múltiples

Distrofia

Fecha: 1er. martes del mes
Horario: 12:00 - 15:00 hs
Dirigido a: Pacientes y familiares
Lugar: Sala de usos múltiples

Departamento de **documentación e información**

Es un centro especializado en el área de las neurociencias, se trata de una de las unidades de información específica en recursos bibliohemerográficos y documentales más completos del país para apoyar al personal de la institución en sus actividades diarias.
Coopera con instituciones afines, nacionales y extranjeras, estableciendo convenios de colaboración para complementar los recursos propios y proporciona servicio a toda persona que así lo solicite.

Servicios

- Salas de lectura
- Referencia, información y orientación permanente a usuarios en la utilización de los recursos bibliotecarios

Préstamos

- Interno
- Externo
- Interbibliotecario
- Ubicación y recuperación en texto completo de artículos de revistas nacionales y extranjeras
- Canje de documentos
- Impresos
- Envíos electrónicos
- Elaboración de búsquedas bibliográficas
- Alerta bibliográfica
- Fotocopiado
- Diseminación selectiva de información
- Consulta a bases de datos

Recursos bibliográficos y documentales

- 3,743 títulos de libros
- 1,156 títulos de tesis
- 6,000 artículos científicos en PDF

Recursos electrónicos

CONRICYT (consorcio)

- Elsevier
- Lippincott Williams & Wilkins
- JAMA
- Springer
- Thomson Reuters

Ovid SIP: Wolters Kluwer
Clinical key

Acceso a bases de datos en línea:

- MEDLINE
- Biblioteca Chrane
- SciELO
- IMBIOMED
- LILACS
- Medigraphic
- Latindex
- Highwire
- PLOS Medicine
- Free Medical Journal
- Frontiers

Informes:
Tel: 56-06-38-22 ext. 2510, 3007 y 3008
Horario de atención: de 7:00 a 19:30 hs de lunes a viernes

jkcruzsantillan@gmail.com
recuperacion.doc@gmail.com

Publicaciones **Científicas**

El Departamento de Publicaciones Científicas encargado de editar libros, programas, folletos, carteles, trípticos y difusión en general de actividades académicas y culturales. En este departamento se editan las Series del Instituto Nacional de Neurología y Neurocirugía y la revista Archivos de Neurociencias órgano oficial del Instituto, publicación trimestral, foro donde investigadores de las diferentes áreas relacionadas con las neurociencias publican sus trabajos experimentales y de investigación. Se invita a todos los que laboran en el área de las ciencias neurológicas a enviar sus trabajos como: artículos originales, editoriales, reportes de caso, historia de la medicina, cartas al editor, artículos de revisión, notas técnicas y temas selectos, entre otros. Remitirlos a:

Archivos de Neurociencias
Insurgentes Sur # 3877, Col. La Fama 14269
Ciudad de México
Tel. 56.06.38.22 ext. 3009 y 2516; Tel. 5424.1396
arcneuro@hotmail.com
archivosdeneurociencias.com

Consultar normas de Vancouver

Publicaciones **del Instituto**

I. Neurocisticercosis
Agnès Fleury, Daniel San Juan Orta

II. Epilepsia
Laura E. Hernández Vanegas, Iris E. Martínez Juárez

III. Guía general de cuidados paliativos para el personal de salud
Zoila Trujillo De los Santos

IV. Estimulación cognitiva cuadernos de trabajo
Gabriela Rojas de la Torre, Georgina Cortes Torres, Paola Alejandra Andrade Calderón, Tirso Zúñiga Santamaría, Ana Luisa Sosa Ortiz

V. Manual de autocuidado para los adultos mayores con enfermedades neurológicas y crónico-degenerativas
Elemy Eunie Espinoza Ramírez, Zoila Trujillo De los Santos

VI. Urgencias neuropsiquiátricas
Ricardo Colin, Mario López, Enrique Otero, Jesús Ramírez-B.

VII. Tratamiento agudo de la enfermedad vascular cerebral
Antonio Araúz, Adolfo Leyva

VIII. Cefaleas
Fernando Zermeño

IX. Esclerosis múltiple
Teresa Corona, José de Jesús Flores